Nachkommenschaft von Wucherer, Daniel († 1729)

Nachkommen nur teilweise dargestellt, mit Schwerpunkt auf im Familienbesitz befindliche Gemälde

Erstellt von Wolfgang Wucherer, Cham im April 2014

Wucherer
Daniel
Schwarz- und Schönfärber
Ort: Nördlingen
128
* nach 1650 Bopfingen
† 1729 Nördlingen

X1 1688 Haunsheim
Hiller
Maria Elisabetha
Angeheirat. Verw.

X2 1707
Anna Dorothea
Angeheirat. Verw.

X3 1709
Muntscher
Agnes Dorothea
129
* um 1680 Nördlingen

1 **Wucherer**
Benedict Jacob
Verwandter
TA 6.6.1690 Nördlingen

1
Wucherer
Benedict Jakob
Schönfärber, Wirt zur Rosen
Ort: Nördlingen
Verwandter
* 9.1.1692 Nördlingen
† 27.12.1774 Nördlingen

X1 1720
Dehler
Anna Maria
Angeheirat. Verw.

X2 4.9.1736 Nördlingen
Klein
Anna Rosina
Angeheirat. Verw.

X3 11.1.1746 Nördlingen
Deffner
Anna Ursula
Angeheirat. Verw.
† 4.1752

X4 21.11.1752 Nördlingen
Anna Maria
Angeheirat. Verw.
* 3.5.1689
B 11.7.1755 Nördlingen

X5 18.11.1755 Nördlingen
Sibylla Maria
Angeheirat. Verw.
* 1720
† 26.9.1793 Nördlingen

1 **Wucherer**
Daniel Benedikt
Schönfärber Ort: Ulm
Verwandter
* 21.3.1693 Nördlingen

X 1716 Ulm
Anhelin
Anna Johanna
Angeheirat. Verw.

1 **Wucherer**
Georg Christoph
Schönfärber Ort: Altdorf
Verwandter
* 11.8.1698 Altdorf, Baden-Württemberg

X 1723
Faul
Anna Barbara
Angeheirat. Verw.

Benedict Jakob: 15 Kinder von den ersten beiden seiner 5 Frauen, davon 12 im Kindesalter verstorben

1 **Wucherer**
Johann Kaspar
Schwarz- und Schönfärber, Wirt zum Schwarzen Adler
Verwandter
* 11.12.1704 Nördlingen
† 1741

X1 1729 Nördlingen
Kohler
Margarete Barbara
Angeheirat. Verw.

X2 1729
Rehlen
Margarete Barbara
Angeheirat. Verw.

Wucherer
Georg Friedrich
Färber
Verwandter
† 1766

2 **Wucherer**
Johann Daniel
Kammacher Ort: Oettingen
Verwandter

X 1779 Oettingen
Maier
Anna Maria
Angeheirat. Verw.

3 **Wucherer**
Johann Andreas
Kramer, Färbergehilfe
64
* 5.1.1711 Nördlingen
† Baldingen

X1 1736 Nördlingen
Frühwein
Christina Magdalena
65

X2 1738
Keller
Maria Sibilla
Angeheirat. Verw.
* 1712 Synbronn
† 10.4.1772 Nördlingen

Wucherer, Johann Philipp

1
Wucherer
Johann Daniel
Schwarzfärber, Schönfärber
Verwandter
TA 17.2.1726 Nördlingen
† 1752

X 1750
Beyschlag
Maria Salome
Angeheirat. Verw.

1
Wucherer
Maria Catharina
Verwandter
TA 25.1.1727 Nördlingen

2
Wucherer
Johann Friedrich
Schwarz- und Schönfärber, Fähnrich, Stadtgerichtsbeisitzer, Nördlingen
* 28.12.1740 Nördlingen
† 6.5.1816 Nördlingen

X 10.9.1765 Nördlingen

Senning
Catharina Salome
Verwandter
* 1739
† 17.5.1801 Nördlingen

1
Wucherer
Georg Jakob
Tuchmacher Ort: Nördlingen
32
* 12.7.1737 Nördlingen
† 28.12.1811 Nördlingen

X 20.7.1762 Nördlingen

Pfefferlin
Veronika
33
* 1737
† 22.8.1800 Nördlingen

Gemälde von 1727 im Stadtmuseum in Nördlingen

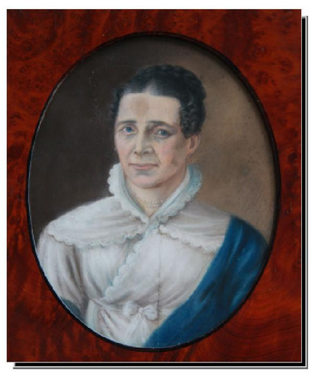

Wucherer
Maria Sibylla
Verwandter
* 1769
† 19.3.1789 Nördlingen

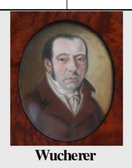
Wucherer
Johann Philipp
Stadtschreiber, Stadtrichter
Ort: Nördlingen, Oberappellationsgerichtsrat
16
* 22 Januar 1765 Nördlingen
† 22.8.1822 Regensburg

X 24.10.1797 Nördlingen

Senning
Marie Rosine Elisabeth
17
* 5.6.1766 Nördlingen
† vor 1822

Wucherer
Johann Friedrich
Pfarrer, Publizist Ort: Baldingen und Aha, Hospitalprediger Ort: N dli
* 8 März 1803 Nördlingen
† 26 Dezember 1881 Aha bei Gunzenhausen

X 22.5.1832 Nördlingen
Weng
Helene
9
* 22.5.1801 Nördlingen
† 1.12.1853 Nördlingen

Wucherer
Georg
Verwandter
* um 1805 Neuburg a. d. Donau

Wucherer
Katharina
Verwandter
† nach 1900

X 20.5.1823 Neuburg a. d. Donau
Ströbel
Carl
Bierbrauer, Gastwirth Ort: Neuburg
Angeheirat. Verw.

Wucherer
Auguste Karoline
Verwandter
* 4.1808
† 10.1.1892 Nördlingen

X 20.10.1828 Nördlingen
Hoffmann
Georg Wilhelm
Kaufmann, Eisenhändler Ort: Nördlingen
Angeheirat. Verw.

Weilbach
Phillip Friedrich
Materialist, Kaufmann Ort: Nördlingen
10
* 1.9.1791 Nördlingen
† 23.11.1868 Nördlingen

X 19.4.1836 Nördlingen
Weiler
Sofie Margarethe
11
* 25.3.1804 Bopfingen
† 7.11.1862 Nördlingen

Wucherer
Maria
Verwandter

Wucherer
Johannes Ludwig
Pfarrer Ort: Kleinweisach und Steinach
4
* 8.2.1839 Nördlingen
† 21.4.1905 Steinach

X 14.9.1868 Nördlingen
Weilbach
Sofie Luise Auguste
5
* 13.10.1843 Nördlingen
† 18.10.1894

Wucherer
Friederike Auguste Magdalene
Verwandter
* 27.4.1844 Nördlingen

Dokument angelegt mit 'Der Stammbaum' am Mittwoch 19 Februar 2014. ©2014 Der Stammbaum 6 Premium